

Dossier d'inscription

Pour pouvoir accepter un enfant à l'une ou l'autre des formules d'accueil, la famille doit compléter un dossier d'inscription (en deux exemplaires). Le fait de compléter le dossier n'oblige en rien la famille à inscrire son enfant à l'une ou l'autre des formules d'accueil. Dans tous les cas, les inscriptions seront prioritaires pour les familles inscrivant régulièrement leurs enfants aux différents accueils.

Dossiers disponibles en Mairie et à l'accueil périscolaire.

Aides

Prise en compte des différentes aides

Tickets CESU

Bons ATL de la CAF, bons vacances de la MSA,

Chèques ANCV, Aide de votre comité d'entreprise...

Crédit d'impôt pour frais de garde des jeunes enfants

Les parents qui font garder à l'extérieur de leur domicile leurs enfants, âgés de moins de six ans au 1er janvier; bénéficient d'un crédit d'impôt. Cette réduction concerne les dépenses effectivement supportées pour la garde de l'enfant et versées à des crèches, des haltes garderies, des garderies, dans les accueils de loisirs sans hébergement ainsi que les garderies scolaires assurées en dehors des heures de classe (garderies périscolaires et postscolaires), des assistantes ou assistants maternels agréés

Sont exclues les dépenses qui ne sont pas liées à la simple garde, tels que les frais de nourriture, d'entretien et les suppléments exceptionnels.

Le crédit d'impôt s'élève à 50 % des sommes versées retenues dans la limite de 2 300 € par enfant, soit un crédit d'impôt maximum de 1 150 €.

En cas de résidence alternée au domicile de chacun des parents divorcés ou séparés, la limite est de 1 150 € par parent, soit un crédit d'impôt maximum de 575 €.

Aucune condition relative à l'exercice d'une activité professionnelle par le ou les parents n'est exigée.

contact :

Nathalia BEAU

periscolaire.lixinglesrouhling@mouvement-rural.org

09 67 59 34 29



Les Foyers Ruraux de Moselle

14 Grand'rue 57420 GOIN

Tél. 03 87 52 41 97 - Fax 03 87 52 45 93

Site Internet : www.foyers-ruraux-moselle.org

E-mail : fdfr:57@mouvement-rural.org

Avec

LES FOYERS RURAUX DE MOSELLE



Animation en milieu rural

Projet d'accueil

La Fédération des Foyers Ruraux est une association d'éducation populaire. Elle contribue à l'animation et au développement global du milieu rural.

Ces dernières années, elle a développé avec certaines communes rurales des accueils de loisirs.

Ce mode d'accueil est ouvert aux enfants des écoles maternelles et primaires, aux heures qui précèdent ou suivent la classe ou sur les périodes de vacances.

Cela s'inscrit dans un projet global d'actions d'accueils de loisirs (mercredis éducatifs, accueils collectifs de mineurs, animations enfance et jeunesse...). Ces projets sont élaborés collectivement entre les différents partenaires du village; le Foyer Rural, la Mairie, l'école, l'association des parents d'élèves...

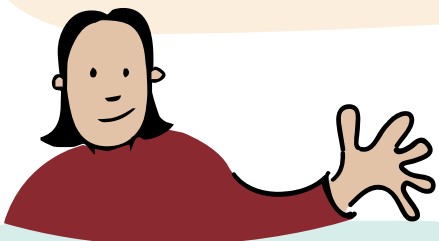

Le projet éducatif des Foyers Ruraux

Permettre aux enfants et aux jeunes de s'épanouir et de construire une vie dynamique et enrichissante propre à favoriser leur développement.

Favoriser le lien social en renforçant les solidarités, les relations inter-générationnelles, les partenariats divers, les échanges de savoirs, de savoirs-faire, de savoir-être.

Favoriser l'implication, la prise d'initiatives et la prise de responsabilités des enfants et des jeunes dans leurs projets et dans leur participation citoyenne.

Inciter à la créativité et développer toutes formes d'expression individuelle et collective.

Promouvoir l'accès à la culture et au sport pour tous.

Favoriser la découverte de tout environnement : naturel, géographique, social, culturel...

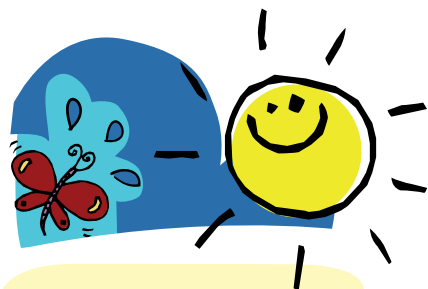

La place de l'enfant

Lorsqu'il s'inscrit à un accueil de loisirs, l'enfant passe d'un univers à l'autre (famille, école, accueil périscolaire...). C'est un lieu de plus dans sa journée. C'est aussi passer un nouveau temps en collectivité, il a donc besoin de s'y sentir attendu, accueilli. Il doit pouvoir s'appropriier les lieux, les espaces et les activités qui lui sont proposés.

Les activités

Il doit pouvoir choisir librement ses activités. Elles seront ludiques, artistiques, manuelles, de pleine nature...

De plus, les relations avec les adultes sont empreintes de respect, de confiance et de sérénité tant de la part des enfants que des adultes.

Le départ des enfants se faisant de façon échelonnée (tout comme leur arrivée à l'accueil du matin), les animateurs se rendent disponibles pour échanger avec les parents.

LIXING-LES-ROUHLING

L'accueil périscolaire

Lundi, mardi, jeudi et vendredi :

Matin à partir de 7h00 jusqu'à 8h00.

Midi avec repas de 11h30 jusqu'à 13h15

Soir de 15h00 jusqu'à 16h30 (avec goûter) et de 16h30 jusqu'à 18h00

Et également le mercredi :

Matin de 7h00 à 8h00

Midi avec repas de 11h00 à 15h00

Accueil de Loisirs

1 semaine en Hiver
1 semaine en Printemps
1 semaine en Automne
2 semaines en Juillet.

Accueil de 9h00 à 17h00 avec repas et goûter.

Possibilité d'accueil à partir de 07h00 et jusqu'à 18h00.

	Tarifs accueils de loisirs une semaine (repas compris)
Moins de 800 €	65,00 €
800 à 1100 €	69,00 €
1100 à 1300 €	73,00 €
1300 à 1600 €	77,00 €
Plus de 1600 €	81,00 €



Tarififications

La tarification est prévue à partir d'une grille de tarification qui dépend de votre quotient familial.

Le quotient familial est égal à 1/12ème de votre revenu imposable divisé par votre nombre de parts.

Tableau des tarifs (périscolaire)

Quotient familial	Matin 7h00 à 8h00	Midi avec repas	Soir 1 avec goûter 15h00 à 16h30	Soir 2 16h30 à 18h00	Mercredi 11h00 à 15h00
Moins de 600 €	0,80 €	5,40 €	1,70 €	1,00 €	6,60 €
600 à 800 €	1,00 €	5,55 €	2,00 €	1,30 €	7,05 €
800 à 1100 €	1,20 €	5,70 €	2,30 €	1,50 €	7,50 €
1100 à 1300 €	1,40 €	5,90 €	2,60 €	1,80 €	8,00 €
1300 à 1600 €	1,60 €	6,10 €	2,90 €	2,10 €	8,50 €
Plus de 1600 €	1,80 €	6,30 €	3,20 €	2,40 €	9,00 €